

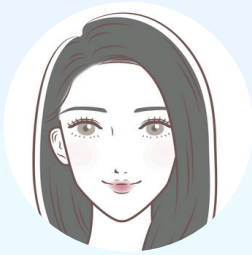

VOICE

現役PTA役員の声

できれば役員は避けて通りたい道でしたが、末子が6年生になり恩返しをする時だなどと思い立候補させていただきました。学外担当の副会長の仕事は、公民館など地域の方々との交流や市のPTA連合会の代表者会の出席など、学外の方とのやりとりがメインです。子供たちは学校以外にもいろんな方の優しいまなざしに支えられていることを知れたことは役員をやっていてよかったことのひとつです。毎月の本部役員会では校長先生から学校の様子をお伺いできることもありがたいです。本部の中では苦手な作業をサポートしていただいたり、一人で抱えてしまった時に気にかけてもらったり、助けていただきながら遂行しています。微力ながらも誰かのために尽力する期間が人生の中であっても良いと思いますし、そういう姿を子供に見せられたこともよかったなど感じています。



副会長・学外担当
さん
(6年生)

PTA役員の仕事を引き受ける際、最初は仕事との両立ができるか不安でした。しかし、他の役員の皆さんに助けていただきながら、仕事をしながらでもPTA役員を続けることができます。PTA活動を通じて、保護者同士のつながりが深まったり、学校の様子を知ることができたりするのは、非常に良い経験です。この活動が谷口小学校の子どもたちの成長に貢献していると感じることも、やりがいにつながっています。

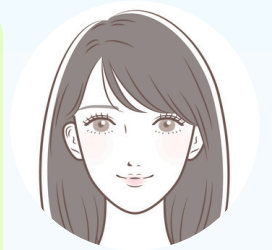

書記
さん
(6年生)

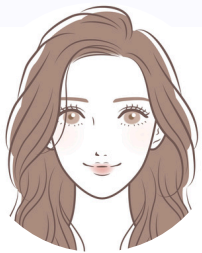

書記
さん
(6年生)

子ども二人分、長い間谷口小にお世話になりながら、本部役員になるまでは正直PTAの活動に意識を向けたことはほとんどありませんでした。そんな私でも、今は本部役員の方々とは協力しながら、それなりに楽しみながら役員を務めることができます！役員にならなかつたら知り合えなかつた方と一緒にお仕事できるのも本部役員の魅力だと思うので、飛び込んでみませんか？

最初は本部役員って何するの??の状態でした。不安でしたが、一人で背負うわけではなく、話し合っって協力してやるので、現在は安心して活動しています。活動内容としてはPTA会費の集金、活動費等の各種支払対応が主となります。

また、LINE WORKSを活用しており、実際に学校へ行くのは月一回の会議と最小限の必要な時だけですむので、フルタイム勤務でもやれています。

忙しくなるときも多少はありますが、幼稚園や保育園時代より他の保護者の方と知り合うことの少ない小学校での貴重な機会ですし、自身の子どもが通う学校のことをより知ることができます。

ぜひ前向きな気持ちで参加していただきたいと思います。



会計
[redacted]さん
(6年生)



会計
[redacted]さん
(5年生)



会計
[redacted]さん
(6年生)

本部に当たった瞬間、出来るわけないと絶望しました。

ただ、現在は様々な本部の方達と出逢い、時間の使い方など勉強になる事も多く、素敵な刺激をもらっています。

現本部は、フルタイムのお仕事の方が多いです。私はパートですが掛け持ちしていて土日にも出勤です。でも何とかやりくりしています。LINEWORKSが導入され、何かある毎に学校に行っって確認する事が減りました。随分便利になったのではと思います。

基本はLINEWORKSでやり取りするので、その中で本部の方とも仲良くなり上級生や中学の情報収集も出来ます。

大変じゃないと言えば嘘になりますが、自分にとって悪い事ばかりでもありません。気負わなくても自分の出来る事、得意な事をやれば良いと思います。

どうでしょうか?あなたも一歩踏み出してみませんか?



副会長・校外担当
[redacted]さん
(6年生)

みなさんの立候補お待ちしております!

谷口小学校PTA

